



New York

une production Ekitour - Amerigo



du 15 au 21 Avril 2016

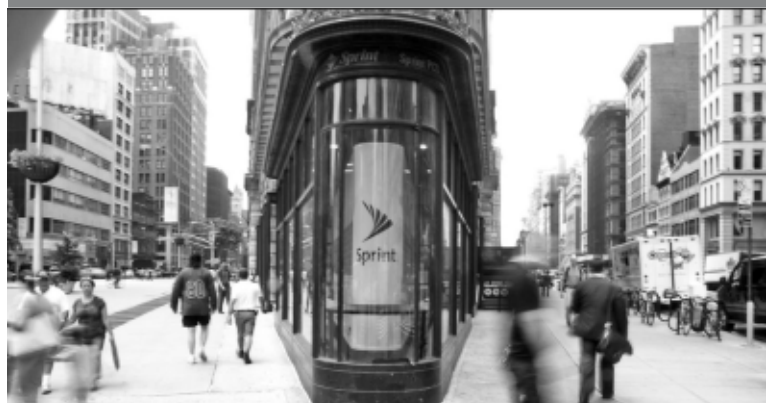

New York City

séjour 7 jours / 5 nuits

| 25-29 pers | 30-34 pers | 35-39 pers | 40-44 pers |
|------------|------------|------------|------------|
| 1610€/pers | 1585€/pers | 1565€/pers | 1550€/pers |



Situé à l'angle de la 45e rue est et de Madison Avenue, le **Roosevelt Hotel** de New York offre un accès aisé aux boutiques ainsi qu'aux théâtres de Broadway, qui se trouvent à seulement trois rues. Vous serez à 5mn à pieds de Time Square et de l'Empire State Building. Les chambres au décor de style ancien sont dotées des confort modernes. Accès Internet haut débit (en supplément)

Trop petite pour un pays et trop grande pour une simple cité. Il y a encore peu, un voyage à New York se résumait à visiter le cœur de Manhattan. Aujourd'hui, Harlem est un must pour sa vie nocturne. et tout le monde se précipite à Brooklyn pour son ambiance de village typique !!

La **MetroCard** est le titre de transport de la ville de New York, permettant de circuler librement dans le métro ou en bus...

La carte **New York CityPASS** est incontournable lors de votre première visite de la ville. La carte vous permet de visiter 6 principaux sites touristiques et d'économiser sur les tarifs standards. Elle est facile à utiliser et elle est valable pendant 9 jours après la date de la première utilisation.

notre tarif comprend

Vol direct Aller/ Retour au départ de Paris en classe économique sur British Airways
Accueil à l'aéroport par un guide francophone
Transfert à l'hôtel en bus
Hôtel ROOSEVELT
Hébergement 5 nuits en chambre double
Formule petit déjeuner
Carte Loisirs Ekitour avec l'assurance assistance rapatriement
Taxes aéroport (368€ à ce jour)

notre tarif ne comprend pas

Le pré et post acheminements jusqu'à Paris
Visites et excursions en option
Les repas et boissons
Pass Metrocard : + 39 € / City Pass New York : + 103 €
Supplément chambre individuelle + 714€
Assurance annulation + 32€
Remise chambre triple : - 37 € / chambre quadruple : - 76€
Les éventuelles hausses carburant et taxes
Les pourboires OBLIGATOIRES au guide et au chauffeur.
(environ 3 \$USD conseillé par jour à chacun).
Les frais d'ESTA : 14 \$USD (env. 13 €)

• Tarifs et taxes aériennes en vigueur lors de l'établissement du devis en Juillet 2015 au taux de 1 UDS = 0.91 EUR

• Il est obligatoire pour les ressortissants français de détenir un passeport électronique pour se rendre aux États-Unis et pour y transiter, cependant les passeports à lecture optique (modèle « DELPHINE ») délivré avant le 25 octobre 2005 sont toujours valables.

• Les ressortissants français devront avoir obtenu des autorités américaines, avant leur départ, une autorisation électronique d'entrée aux USA à remplir en ligne sur le site internet de l'ESTA (Système Électronique d'Autorisation de Voyage)

Brooklyn (4h)

Visite de Brooklyn qui, avec Manhattan, Queens, Staten Island et Bronx, est l'un des 5 boroughs qui forment New York City. C'est avant tout un lieu d'habitation, une cité dortoir, ce qui explique qu'il est le borough le plus peuplé de la ville. Ce district est près de 4 fois plus grand que l'île de Manhattan et compte aujourd'hui près de 2.500.000 habitants ! Découvrez la mosaïque ethnique que composent les différents quartiers: Les russes et ukrainiens à Little Odessa, Italiens à Bensonhurst, originaires du Moyen-Orient à Cobble Hill, Juifs à Crown Heights et Williamsburg, noirs américains à Bedford Stuyvesant... Contrairement à Manhattan, il y a peu de bâtiments élevés à Brooklyn. Les amateurs d'architecture et de musées y trouveront leur compte. Découverte de "Brooklyn Heights" quartier historique et chic composé de maisons "brownstones", arrêt au Prospect Park, grand parc naturel et à Park Slope. Ses stations balnéaires comme Manhattan Beach, Brighton Beach et Coney Island. Brooklyn Botanical Garden, paradis de verdure créé en 1858. Possibilité de traverser à pied le fameux pont de Brooklyn. Il est le plus ancien pont de l'East River (1883) et le premier pont suspendu par des câbles d'acier. La vue est splendide, particulièrement à l'heure où les couleurs chatoient.

(25-29pers : 42,50€ / 30-34 pers : 37€ / 35-39 pers : 32€ / 40-44 pers : 29,50 €)

Matinée de la visite guidée de Harlem et Messe Gospel (4h)

Départ de l'hôtel le dimanche matin pour découvrir l'un des quartiers les plus intéressants de New York via la Cathédrale St John The Divine la plus grande église de style néo-gothique du monde, et la fameuse université de Columbia. Harlem fut fondé en 1658 par le gouverneur Peter Stuyvesant qui l'a appelé Nieuw Haarlem d'après la ville néerlandaise de Haarlem. De nos jours, il est considéré comme "la Mecque" de la culture africano-américaine. Vous y découvrirez l'histoire des noirs américains de New York, depuis le 17e siècle avec ses faces cachées, au delà du mythe. Des musiciens de jazz comme Duke Ellington y ont habité. Promenade sur les hauteurs d'Hamilton Terrace et Sugar Hill dont l'architecture garde les traces d'une splendeur passée. Vous flânerez sur la 125ème rue, l'artère principale de Harlem, passerez devant le théâtre d'Apollo, une véritable pépinière de talents. Harlem offre aussi des sites historiques qui vont de City College au Théâtre d'Apollo, de Hamilton Heights au Harlem YMCA, de Mother AME Zion Church à l'hôtel Theresa. Ces lieux importants et ces bâtiments aux styles très variés sont le plus souvent classés et racontent tous l'histoire de Harlem. Participation à la Messe Gospel qui a lieu dans une église Baptiste en plein cœur de Harlem. Vous serez émus par la ferveur, la joie partagée et les chants. Petite tranche de vie un dimanche matin sur Harlem qui restera gravé dans votre mémoire.

(25-29pers : 57€ / 30-34 pers : 50,50€ / 35-39 pers : 48,50€ / 40-44 pers : 44,50 €)

Statue de la Liberté (1/2 journée)

Transfert vers Battery Park. Traversée en ferry pour la découverte de la Statue de la Liberté, l'oeuvre du français Bartholdi et de l'ingénieur Gustave Eiffel devenu le symbole de l'Amérique. Offerte par la France aux Etats-Unis lors de la commémoration du 100e anniversaire de la fondation des Etats-Unis. Continuation en ferry vers l'île d'Ellis Island, réouvert en 1990 après une rénovation – où débarquèrent des millions d'immigrés venus de l'Europe et d'autres continents entre 1892 et 1954. Leurs descendants représentent aujourd'hui près de la moitié de la population totale des USA. La visite du musée de l'Immigration. Des témoignages poignants, des archives et documents saisissants, des reconstitutions émouvantes. Retour en ferry.

(25-29pers : 66,50€ / 30-34 pers : 61€ / 35-39 pers : 56€ / 40-44 pers : 53 €)

